

REFORMA, CREA, DISEÑA LA CASA DE TUS SUEÑOS

PLANTA BAJA



Esta vivienda consta de 101m² construidos y 116m² útiles.

Se distribuye en hall, 4 dormitorios, salón-comedor de 18m², cocina independiente, galería, patio y 1 baños completos.

SALÓN AMPLIO Y MUY LUMINOSO



CUATRO DORMITORIOS



La vivienda consta de cuatro amplios dormitorios



BAÑO COMPLETO

Baño completo
amplio con plato de ducha, lavabo con mueble, gran espejo y ventana al exterior.



COCINA INDEPENDIENTE



TERRAZA



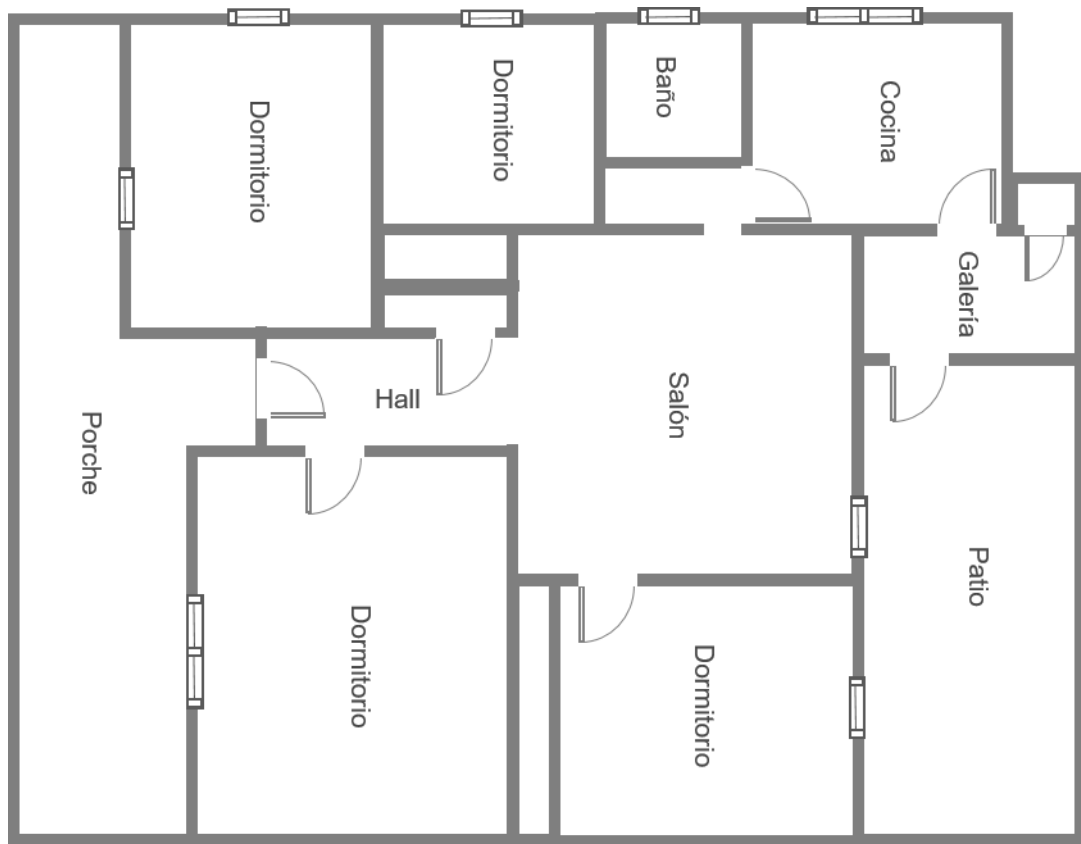

4 DORMITORIOS

1 BAÑOS

1 COCINA

1 SALON

1 PORCHE

1 GALERIA

1 PATIO

101 M2 CONSTRUIDOS

85 M2 UTILES

El contenido de este material es meramente orientativo. Las imágenes, planos, superficies, textos y todo lo que se muestra es figurativo. Al ser de carácter ilustrativo, carece de validez oficial o legal y no constituye oferta alguna vinculante con el portador.

CARACTERISTICAS

Información de la propiedad

Ayala y asociados vende planta baja de 101m2.

La vivienda se distribuye en porche en la entrada, 4 dormitorios, baño completo con plato de ducha, cocina independiente con acceso a galería y patio de 30m2.

La carpintería exterior es de aluminio blanco

La carpintería interior es de pino.

La pared está pintada en gota.

El suelo es de gres.

1 SPLITS A/A.

Cercano a todas las comodidades, centro de salud, colegios, supermercados y buena combinación de transporte público.

La propiedad se vende sin mobiliario.

No dejes de visitar esta magnífica vivienda no tardará en venderse.

Información importante

I.B.I : 183,59€

Comunidad : 0€

Orientación : Oeste.

Referencia catastral : 7960504XG7676S00031Y

Precio : 95.000€ Impuestos no incluidos.



REFORMA, CREA, DISEÑA LA CASA DE TUS SUEÑOS

PLANTA BAJA



www.ayalayasociados.com



C/ JARA Nº31 / 1ºC / CARTAGENA / MURCIA.



968 567890 / 6647945268



INFO @ AYALAYASOCIADOS.COM