

# UNA CASA DE PELÍCULA



REFERENCIA AYA 2008

  
**AYALA Y ASOCIADOS**  
gestión inmobiliaria



Casa de campo en Lentiscar, Cartagena

Esta vivienda consta de 60m<sup>2</sup> construidos y 55m<sup>2</sup> útiles sobre una parcela de 280m<sup>2</sup>.

Se distribuye en 1 dormitorio, amplio salón-comedor de, cocina en concepto abierto al salón amueblada y equipada con campana, fuegos, porche, 1 baños completos, jardín de 200m<sup>2</sup> y trastero.



# PORCHE



Pasión  
Inmobiliaria

# SALÓN AMPLIO Y MUY LUMINOSO



Magnifica cocina  
en concepto  
abierto al salón  
amueblada muy  
funcional,  
encimera de  
madera  
antihumedad,  
campana, fuego.



# SALÓN CON ESTAR



# BAÑO COMPLETO

Baño completo amplio con plato de ducha, lavabo con mueble, gran espejo Y ventana al exterior.



# DORMITORIO MUY LUMINOSO





# JARDÍN

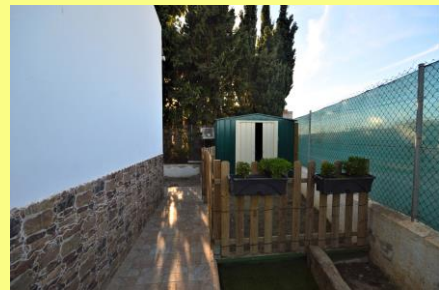

Pasión  
Inmobiliaria

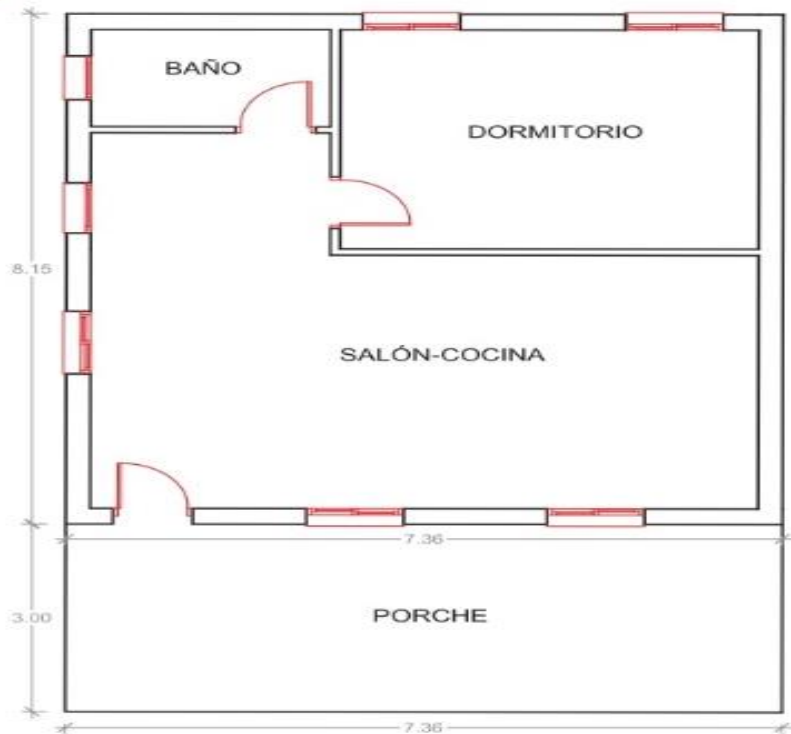
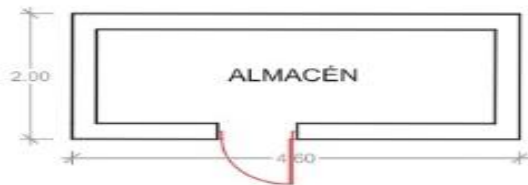

- 1 DORMITORIOS
- 1 BAÑOS
- 1 COCINA
- 1 SALON
- 1 PORCHE
- 1 JARDIN
- 1 TRASTERO

280 M2 PARCELA  
60 M2 COSTRUIDOS  
55 M2 UTILES

El contenido de este material es meramente orientativo. Las imágenes, planos, superficies, textos y todo lo que se muestra es figurativo. Al ser de carácter ilustrativo, carece de validez oficial o legal y no constituye oferta alguna vinculante con el portador.

# CARACTERISTICAS

## Información de la propiedad

**Ayala y asociados** vende casa de campo en Lentiscar de 60 metros cuadrados construidos sobre una parcela de 280 metros cuadrados.

La vivienda se distribuye en cocina con concepto abierto al salón, dormitorio principal y baño completo. Vivienda completamente nueva.

Jardín de 200 metros cuadrados con un porche 20 metros construidos.

La vivienda tiene un trastero de 9 metros cuadrados.

La carpintería exterior es de madera.

La carpintería interior es de madera.

Es suelo porcelánico.

La pared está pintada lisa.

Chimenea.

Sistema de vigilancia con cuatro cámaras.

Gallinero.

Placas solares.

La propiedad se vende sin mobiliario.

No dejes de visitar esta magnífica vivienda no tardará en venderse.

## Información importante

Comunidad : 0€

Orientación : Sur.

Referencia catastral : 51016A028001050000AA

**Precio : 95.000€** Impuestos no incluidos.



Desde este enlace podrás acceder al video tour de la vivienda

 **YouTube** <https://www.youtube.com/watch?v=LcBpInyoPTo>

Una casa de película



  
**AYALA Y ASOCIADOS**  
gestión inmobiliaria



C/ JARA Nº31 / 1ºC / CARTAGENA / MURCIA.



968 567890 / 6647945268



INFO @ AYALAYASOCIADOS.COM